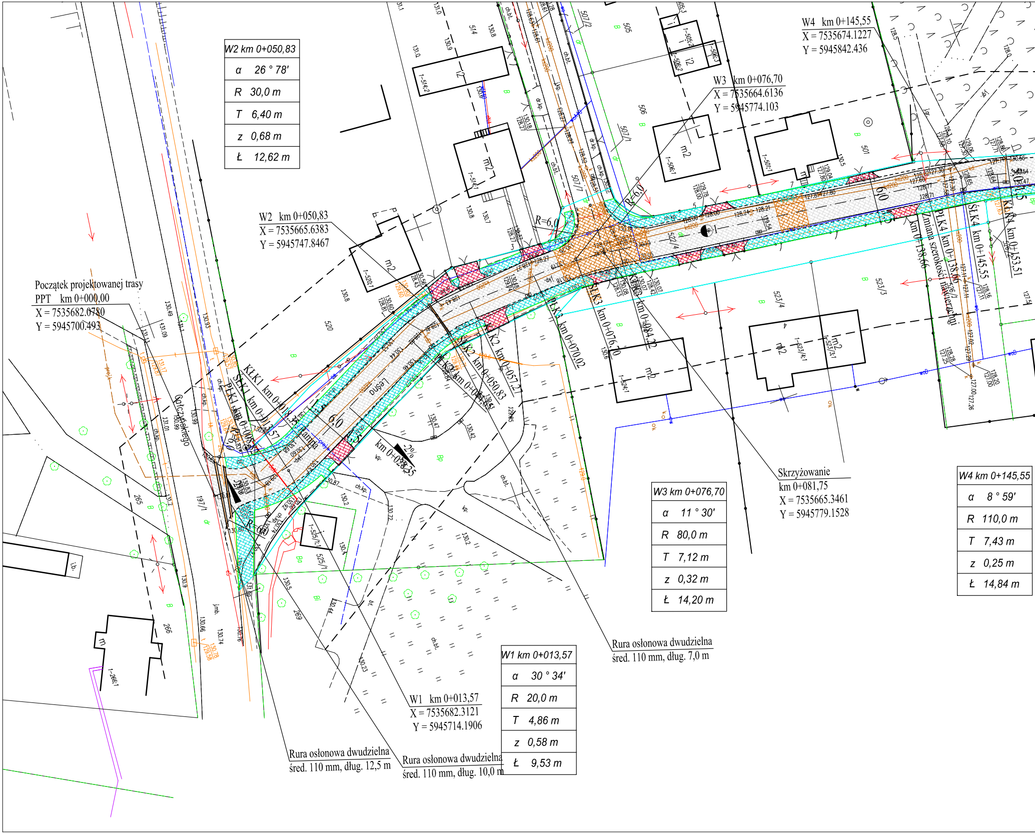
KLK1 km 0+018,35
SLK1 km 0+013,57
PLK1 km 0+008,80
KLK2 km 0+057,27
SLK2 km 0+050,83
PLK2 km 0+044,43
KLK3 km 0+070,02
SLK3 km 0+076,70
PLK3 km 0+084,22
PLK4 km 0+138,66
SLK4 km 0+145,55
KLK4 km 0+153,51
Leśna
Gołczewskiego
Zmiana szerokości nawierzchni
rampa
km 0+028,35
-2%
R=6,0
6,0
520
265
266
269
197/1
525/1
522/4
523/3
523/4
501
505
506
507/1
507/2
507/7
514
m2
i2
ib.
Bp
Bi
B
dr
ch.kp.
ch.bt.
kp.
jmb.

W2 km 0+050,83
α 26 ° 78'
R 30,0 m
T 6,40 m
z 0,68 m
Ł 12,62 m

Początek projektowanej trasy
PPT km 0+000,00
X = 7535682.0780
Y = 5945700.493

W2 km 0+050,83
X = 7535665.6383
Y = 5945747.8467

W3 km 0+076,70
X = 7535664.6136
Y = 5945774.103

W4 km 0+145,55
X = 7535674.1227
Y = 5945842.436

Skrzyżowanie
km 0+081,75
X = 7535665.3461
Y = 5945779.1528

W3 km 0+076,70
α 11 ° 30'
R 80,0 m
T 7,12 m
z 0,32 m
Ł 14,20 m

W4 km 0+145,55
α 8 ° 59'
R 110,0 m
T 7,43 m
z 0,25 m
Ł 14,84 m

Rura osłonowa dwudzielna
śred. 110 mm, dług. 7,0 m

W1 km 0+013,57
X = 7535682.3121
Y = 5945714.1906

W1 km 0+013,57
α 30 ° 34'
R 20,0 m
T 4,86 m
z 0,58 m
Ł 9,53 m

Rura osłonowa dwudzielna
śred. 110 mm, dług. 12,5 m

Rura osłonowa dwudzielna
śred. 110 mm, dług. 10,0 m

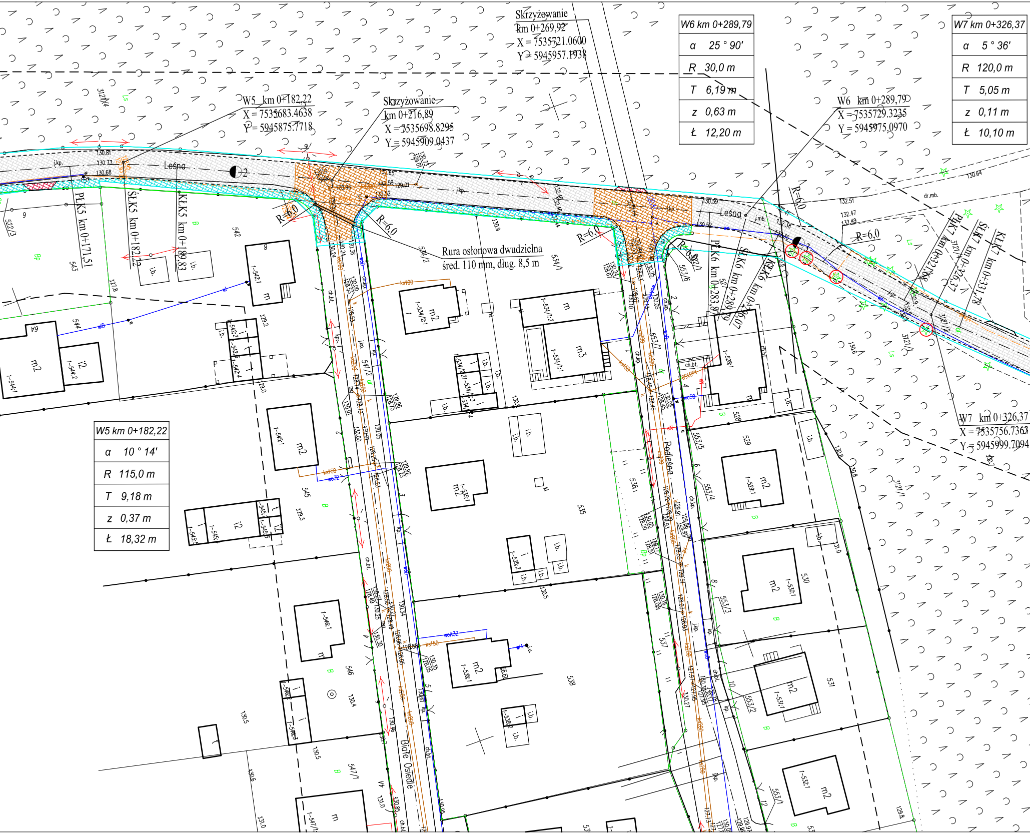

Skrzyżowanie
km 0+269,92
X = 7535721.0600
Y = 5945957.1938
W5 km 0+182,22
X = 7535683.4638
Y = 5945875.7718
Skrzyżowanie
km 0+216,89
X = 7535698.8295
Y = 5945909.0437
W6 km 0+289,79
X = 7535729.3235
Y = 5945975.0970
W7 km 0+326,37
X = 7535756.7363
Y = 5945999.7094
Leśna
Leśna
Podleśna
Białe Osiedle
Rura osłonowa dwudzielna
śred. 110 mm, dług. 8,5 m
PŁK5 km 0+171,51
ŚŁK5 km 0+182,22
KŁK5 km 0+189,83
PŁK6 km 0+283,87
ŚŁK6 km 0+289,79
KŁK6 km 0+296,07
PŁK7 km 0+321,88
ŚŁK7 km 0+326,37
KŁK7 km 0+331,78
R=6,0
R=6,0
R=6,0
R=6,0
R=6,0
R=6,0
m2
m3
i2
ch.bt.
ch.kp.
j.kp.
j.mb.
dr.mb.
i.b.
ks200
ks150
ks100
wc32
130.64
132.51
132.47
132.49
130.59
130.52
130.81
130.73
130.68
542
543
544
545
546
535
538
529
530
531
528
553/5
553/4
553/3
553/2
553/1
553/6
534/1
534/2
536/1
537
547/1
3121/1
3121/2
3121/4

W6 km 0+289,79	
α	25 ° 90′
R	30,0 m
T	6,19 m
z	0,63 m
Ł	12,20 m

W7 km 0+326,37	
α	5 ° 36′
R	120,0 m
T	5,05 m
z	0,11 m
Ł	10,10 m

W5 km 0+182,22	
α	10 ° 14′
R	115,0 m
T	9,18 m
z	0,37 m
Ł	18,32 m

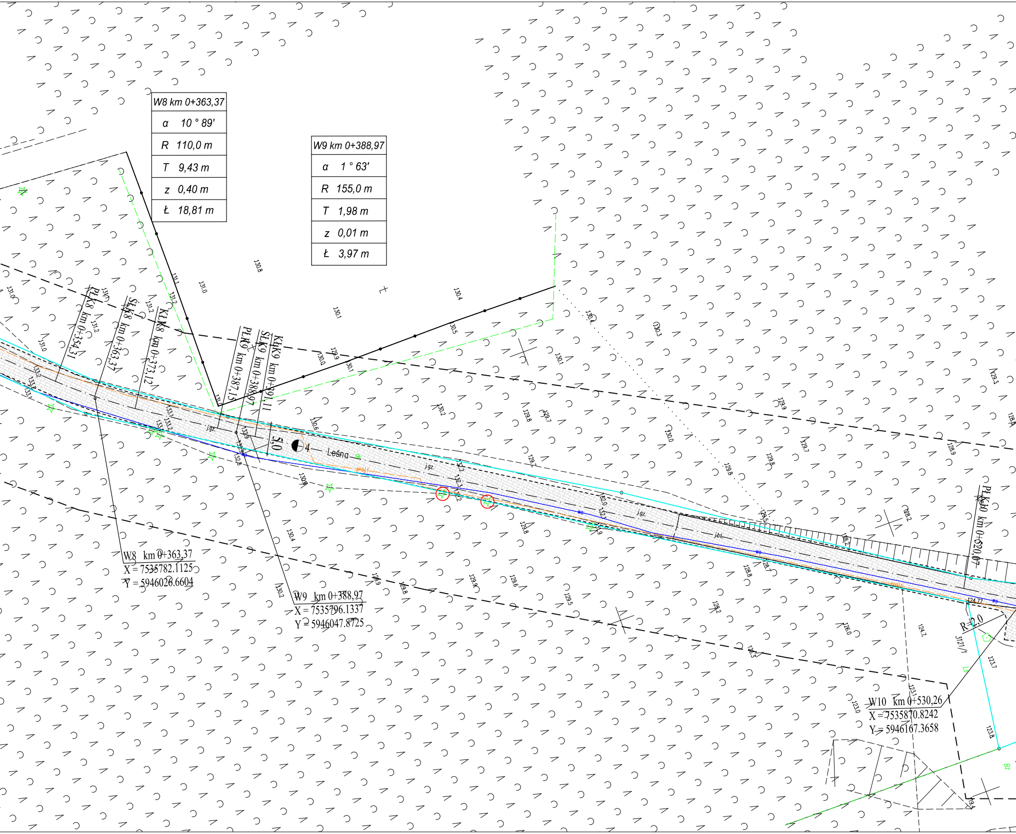

W8 km 0+363,37
α 10 ° 89'
R 110,0 m
T 9,43 m
z 0,40 m
Ł 18,81 m

W9 km 0+388,97
α 1 ° 63'
R 155,0 m
T 1,98 m
z 0,01 m
Ł 3,97 m

PŁK8 km 0+354,31
ŚŁK8 km 0+363,37
KŁK8 km 0+373,12
PŁK9 km 0+387,15
ŚŁK9 km 0+388,97
KŁK9 km 0+391,11
PŁK10 km 0+520,07
5,0
4
Leśna
j.gz.
j.bt.
proj.t
R=2,0
3121/1
Ls
Bz
W8 km 0+363,37
X = 7535782.1125
Y = 5946026.6604
W9 km 0+388,97
X = 7535796.1337
Y = 5946047.8725
W10 km 0+530,26
X = 7535870.8242
Y = 5946167.3658
131.0
131.1
131.2
130.8
130.1
130.4
130.5
130.0
129.9
130.6
130.2
129.8
129.7
132.9
132.8
133.1
133.2
124.77
124.7
123.7
123.8
123.1
123.0
126.0
128.2
128.9

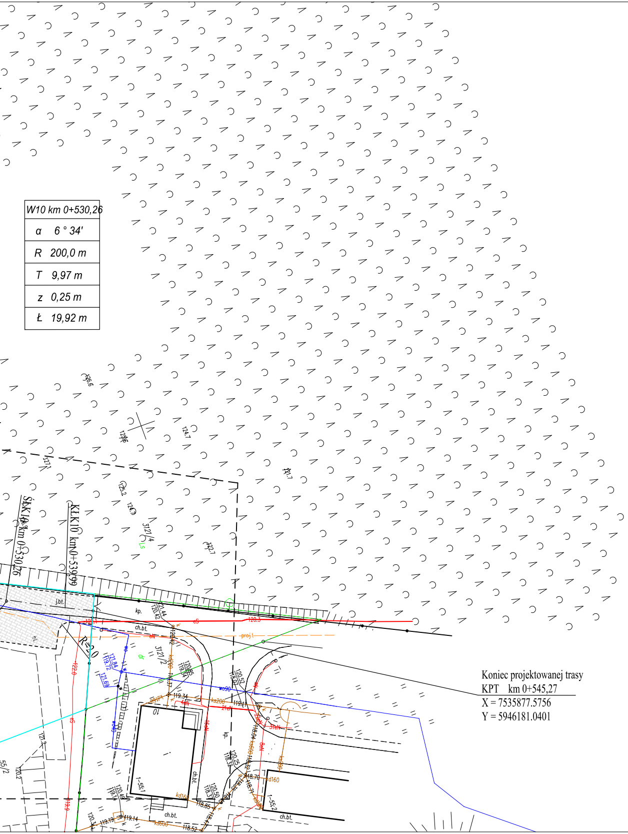
SLK10 km 0+530,26
KLK10 km0+539,99
R=20
3121/4
3121/2
j.bt.
kp.
ch.bt.
proj.t
01
wo90
ks200
kd160
1–55,1
1–55,2
120.3
119.34
118.70
118.85
118.52

W10 km 0+530,26	
α	6 ° 34'
R	200,0 m
T	9,97 m
z	0,25 m
Ł	19,92 m

Koniec projektowanej trasy
KPT km 0+545,27
X = 7535877.5756
Y = 5946181.0401

Poświadczam zgodność mapy,
na której wykonano projekt z mapą
do celów projektowych, przyjętą do
powiatowego zasobu geodezyjnego
i kartograficznego w Piszu.
Paweł Wysocki

LEGENDA:

Istniejąca:

8/3	Nr geodezyjne działek
—	Granice geodezyjne działek
—•—•—	Istniejące linie energetyczne napowietrzne
tA	Istniejące linie teletechniczne kablowe
w90	Istniejąca sieć wodociagowa
ks75tł.	Istniejąca sieć sanitarna
w H	Istniejący hydrant sieci wodociągowej
.176.6	Istniejące rzędne terenu

Projektowana:

▨	Nawierzchnia jezdni, mieszanka mineralno-asfaltowa AC 11 S
▨	Nawierzchnia chodnika, betonowa kostka brukowa, grub. 8 cm
▨	Nawierzchnia zjazdów, betonowa kostka brukowa, grub. 8 cm
▨	Nawierzchnia jezdni, betonowa kostka brukowa grub. 8 cm, wyniesione
- - - -	Krawężnik betonowy o wym. 15x22 cm
——	Krawężnik betonowy o wym. 15x30 cm
——	Obrzeże betonowe o wym. 8x30 cm
——	Linie rozgraniczające inwestycję

BIURO PROJEKTOWE I NADZORU "FILAR" Paweł Wysocki 12-200 Pisz, uL. K. I. Gałczyńskiego 7/15, tel. 505 11 77 26, pw.filar@gmail.com			
INWESTOR: Gmina Ruciane Nida Al. Wczasów 4 12 - 220 Ruciane Nida	OBIEKT: Droga gminna - ul. Leśna w m. Ruciane Nida		STADIUM: Projekt budowlano - wykonawczy
Nazwa rysunku:	Projekt zagospodarowania terenu		Nr rys.: 2
Projektant:	mgr inż. Paweł Wysocki upr. bud. nr WAM/0024/PWOD/18 spec. inzynieryjna drogowa		
Branża:	Drogowa	Skala 1:500	Data: grudzień 2020 r.

Strona