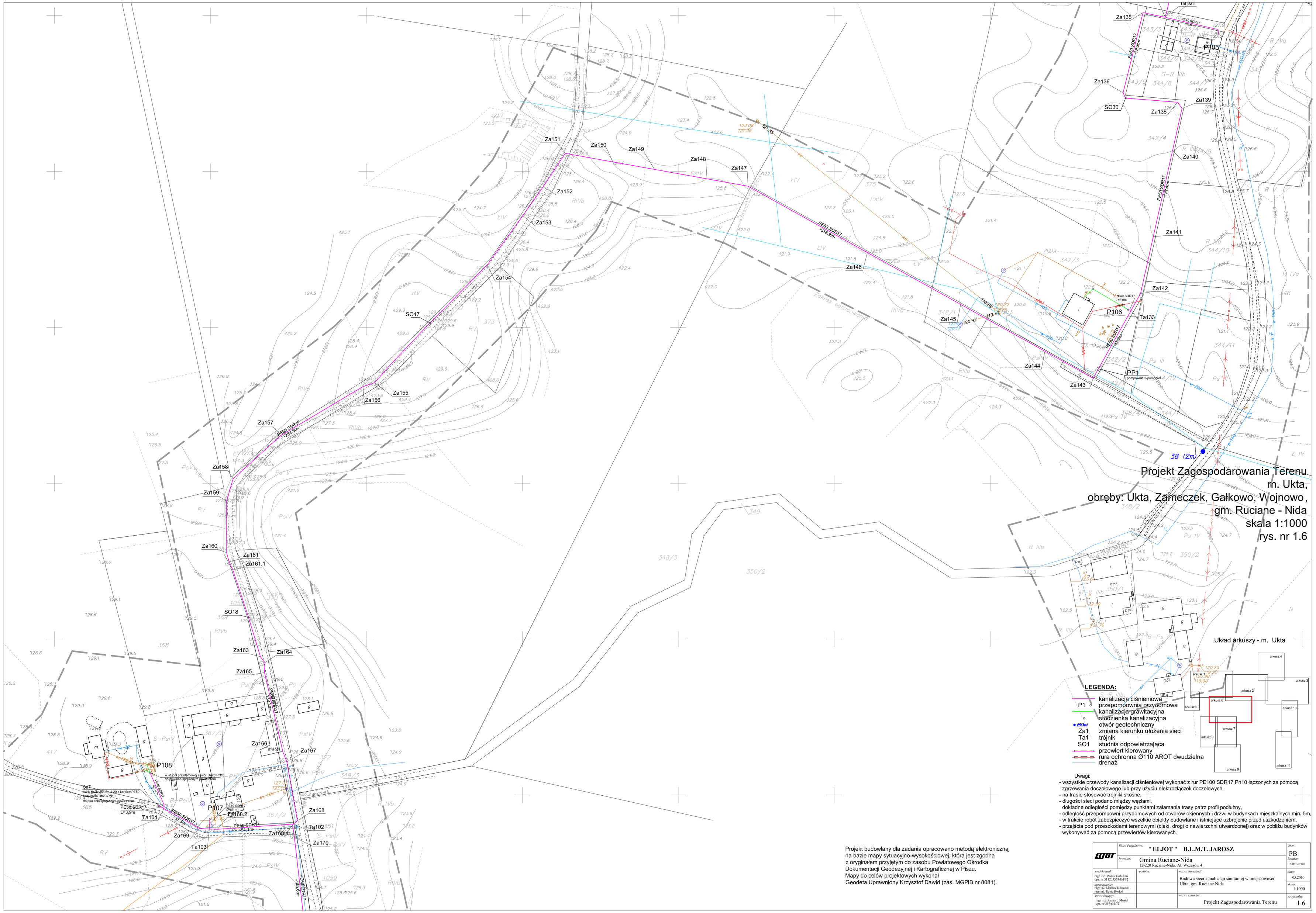
Projekt Zagospodarowania Terenu
m. Ukta,
obręby: Ukta, Zameczek, Gałkowo, Wojnowo,
gm. Ruciane - Nida
skala 1:1000
rys. nr 1.6
Układ arkuszy - m. Ukta
LEGENDA:
P1 kanalizacja ciśnieniowa
przepompownia przydomowa
kanalizacja grawitacyjna
studzienka kanalizacyjna
otwór geotechniczny
Za1 zmiana kierunku ułożenia sieci
Ta1 trójnik
SO1 studnia odpowietrzająca
przewiert kierowany
rura ochronna Ø110 AROT dwudzielna
drenaż
Uwagi:
- wszystkie przewody kanalizacji ciśnieniowej wykonać z rur PE100 SDR17 Pn10 łączonych za pomocą zgrzewania doczołowego lub przy użyciu elektrozłączek doczołowych,
- na trasie stosować trójniki skośne,
- długości sieci podano między węzłami, dokładne odległości pomiędzy punktami załamania trasy patrz profil podłużny,
- odległość przepompowni przydomowych od otworów okiennych i drzwi w budynkach mieszkalnych min. 5m,
- w trakcie robót zabezpieczyć wszelkie obiekty budowlane i istniejące uzbrojenie przed uszkodzeniem,
- przejścia pod przeszkodami terenowymi (cieki, drogi o nawierzchni utwardzonej) oraz w pobliżu budynków wykonywać za pomocą przewiertów kierowanych.
Projekt budowlany dla zadania opracowano metodą elektroniczną na bazie mapy sytuacyjno-wysokościowej, która jest zgodna z oryginałem przyjętym do zasobu Powiatowego Ośrodka Dokumentacji Geodezyjnej i Kartograficznej w Piszu.
Mapy do celów projektowych wykonał
Geodeta Uprawniony Krzysztof Dawid (zaś. MGPiB nr 8081).
Biuro Projektowe: " ELJOT " B.L.M.T. JAROSZ
Inwestor: Gmina Ruciane-Nida
12-220 Ruciane-Nida, Al. Wczasów 4
faza: PB
branża: sanitarna
projektował: mgr inż. Marek Gołuński upr. nr 5112, 5339/Gd/92
podpisy:
nazwa inwestycji: Budowa sieci kanalizacji sanitarnej w miejscowości Ukta, gm. Ruciane Nida
data: 05.2010
skala: 1:1000
sprawdzający: mgr inż. Ryszard Musiał upr. nr 256/Gd/72
nazwa rysunku: Projekt Zagospodarowania Terenu
nr rysunku: 1.6