

DECYZJA nr 17/2024**Nadleśniczego Nadleśnictwa Strzałowo****z dnia 29.07.2024r.**

w sprawie wprowadzenia zakazu wstępu do lasu w części leśnictw Krutyń w
Nadleśnictwie Strzałowo

(Zn. spr. NZ.7014.3.2024)

Na podstawie art. 35.1 Ustawy o lasach z dnia 28 września 1991r. (Dz. U. 2023 poz. 1356). oraz § 22 ust. 3 Statutu Państwowego Gospodarstwa Leśnego Lasy Państwowe, stanowiącego załącznik do zarządzenia nr 50 Ministra Ochrony Środowiska, Zasobów Naturalnych i Leśnictwa z dnia 18 maja 1994 roku postanawiam co następuje:

§ 1.

Z dniem 29.07.2024r., ze względu na znaczne uszkodzenie drzewostanów w wyniku oddziaływania wiatru wprowadzam okresowy zakaz wstępu do lasu w części leśnictwa Krutyń. Las objęty okresowym zakazem wstępu przedstawia mapa stanowiąca załącznik nr 1 niniejszej decyzji.

§ 2.

Zakaz obowiązuje od 29.07.2024r. do 31.08.2024r.

NADLEŚNICZY*Mirostawa Wróblewski*

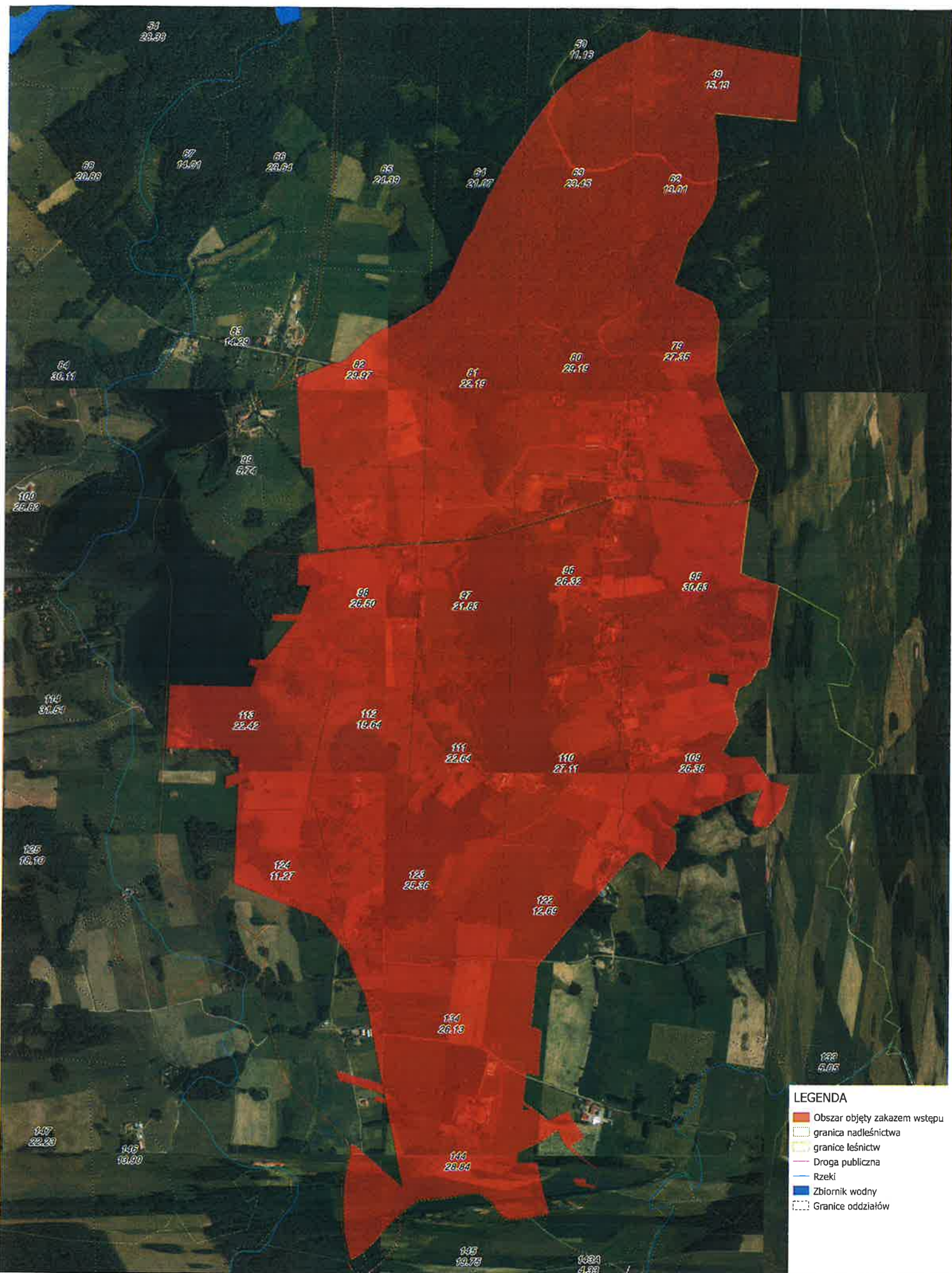

Skala 1:8000

Mapa obszaru objętego zakazem wstępu do lasu na terenie Nadleśnictwa Strzałowo w leśnictwie Krutyń, ze względu na znaczne uszkodzenie drzewostanów w wyniku oddziaływania wiatru