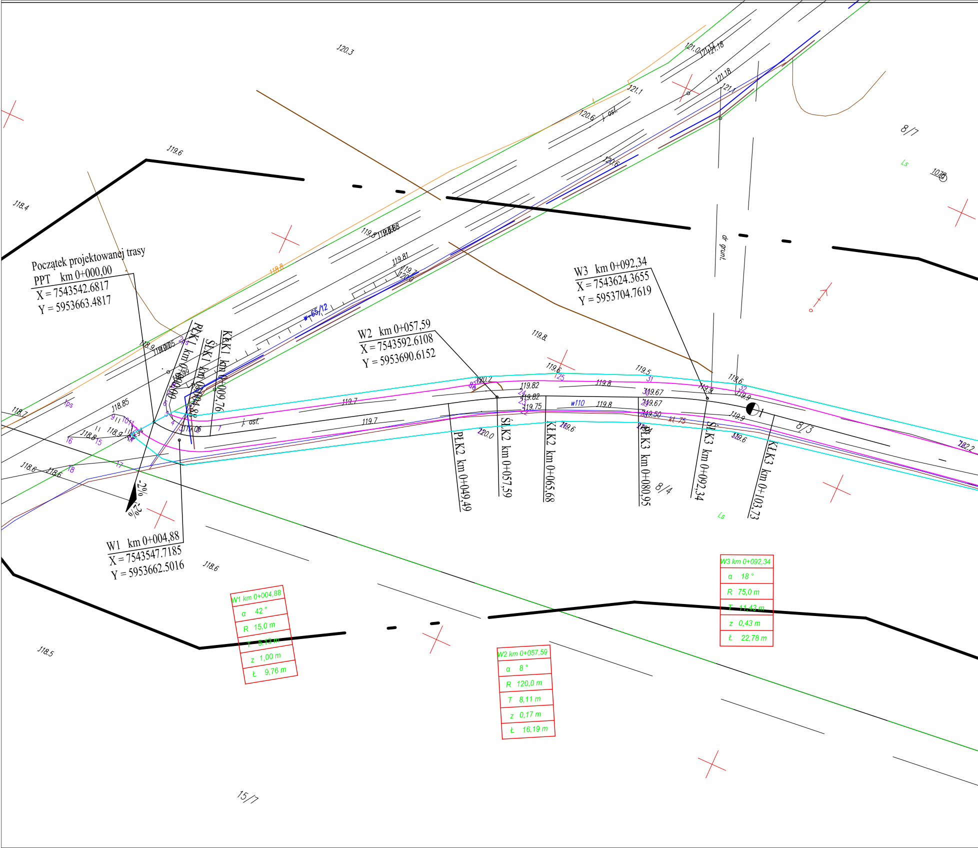
Początek projektowanej trasy
PPT km 0+000,00
X = 7543542.6817
Y = 5953663.4817
W1 km 0+004,88
X = 7543547.7185
Y = 5953662.5016
W2 km 0+057,59
X = 7543592.6108
Y = 5953690.6152
W3 km 0+092,34
X = 7543624.3655
Y = 5953704.7619
PŁK1 km 0+000,00
ŚŁK1 km 0+004,88
KŁK1 km 0+009,76
PŁK2 km 0+049,49
ŚŁK2 km 0+057,59
KŁK2 km 0+065,68
PŁK3 km 0+080,95
ŚŁK3 km 0+092,34
KŁK3 km 0+103,73
-2%
-2%
j. asf.
j. asf.
dr grunt.
w-65/12
w110
kt 75
8/7
8/3
8/4
15/7
Ls
Ls
lps
1078
120.3
119.6
118.4
118.7
118.8
118.85
118.9
118.6
118.6
118.6
118.5
119.7
119.7
119.8
119.8
119.8
119.82
119.82
119.75
119.5
119.6
119.6
119.6
119.67
119.67
119.9
119.9
119.81
120.2
120.0
120.6
120.6
121.0
121.18
121.18
121.1
121.1
122.2
119.06
118.94

W1 km 0+004,88
α 42 °
R 15,0 m
T 5,13 m
z 1,00 m
Ł 9,76 m

W2 km 0+057,59
α 8 °
R 120,0 m
T 8,11 m
z 0,17 m
Ł 16,19 m

W3 km 0+092,34
α 18 °
R 75,0 m
T 11,43 m
z 0,43 m
Ł 22,78 m

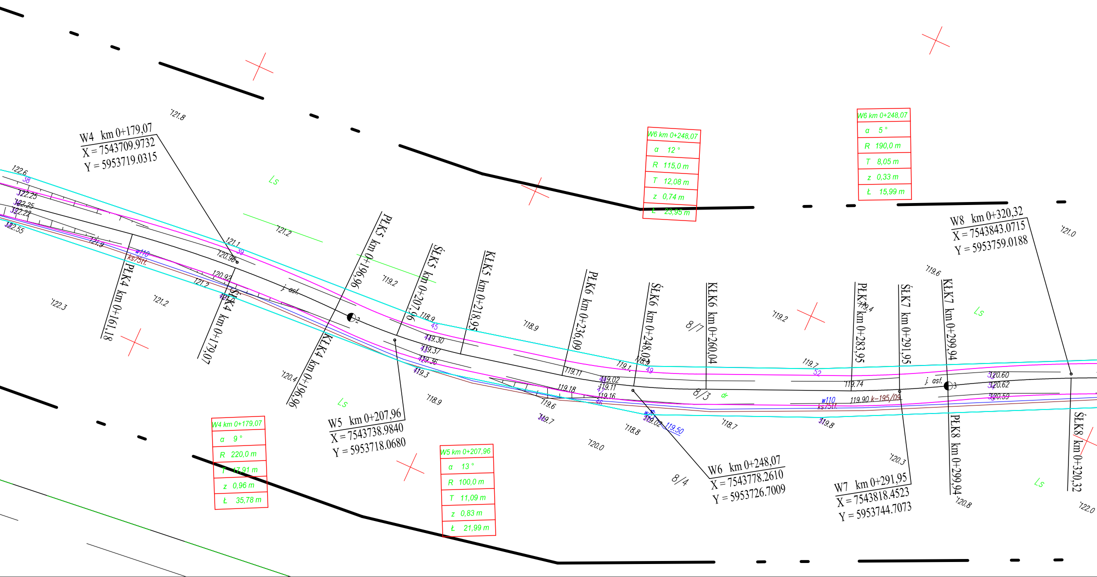
W4 km 0+179,07
X = 7543709.9732
Y = 5953719.0315
W5 km 0+207,96
X = 7543738.9840
Y = 5953718.0680
W6 km 0+248,07
X = 7543778.2610
Y = 5953726.7009
W7 km 0+291,95
X = 7543818.4523
Y = 5953744.7073
W8 km 0+320,32
X = 7543843.0715
Y = 5953759.0188
W4 km 0+179,07
α 9 °
R 220,0 m
T 17,91 m
z 0,96 m
Ł 35,78 m
W5 km 0+207,96
α 13 °
R 100,0 m
T 11,09 m
z 0,83 m
Ł 21,99 m
W6 km 0+248,07
α 12 °
R 115,0 m
T 12,08 m
z 0,74 m
Ł 23,95 m
W6 km 0+248,07
α 5 °
R 190,0 m
T 8,05 m
z 0,33 m
Ł 15,99 m
PŁK4 km 0+161,18
ŚŁK4 km 0+179,07
PŁK5 km 0+196,96
KŁK4 km 0+196,96
ŚŁK5 km 0+207,96
KŁK5 km 0+218,95
PŁK6 km 0+236,09
ŚŁK6 km 0+248,07
KŁK6 km 0+260,04
PŁK7 km 0+283,95
ŚŁK7 km 0+291,95
KŁK7 km 0+299,94
PŁK8 km 0+299,94
ŚŁK8 km 0+320,32
Ls
Ls
Ls
Ls
j. asf.
j. asf.
dr
8/7
8/3
8/4
w110
ks75tł.
w110
ks75tł.
119,90 k-195/09
119,50
121.8
122.6
122.25
122.25
122.28
122.55
121.9
121.1
120.96
120.92
121.2
121.2
121.2
122.3
119.2
118.9
119.30
119.37
119.36
119.3
120.4
118.9
118.9
119.11
119.1
119.18
119.02
119.11
119.16
119.6
119.7
119.02
118.8
120.0
118.7
119.2
119.7
119.74
119.4
119.6
120.60
120.62
120.59
119.8
120.3
120.8
121.0
122.0
38
39
45
49
52

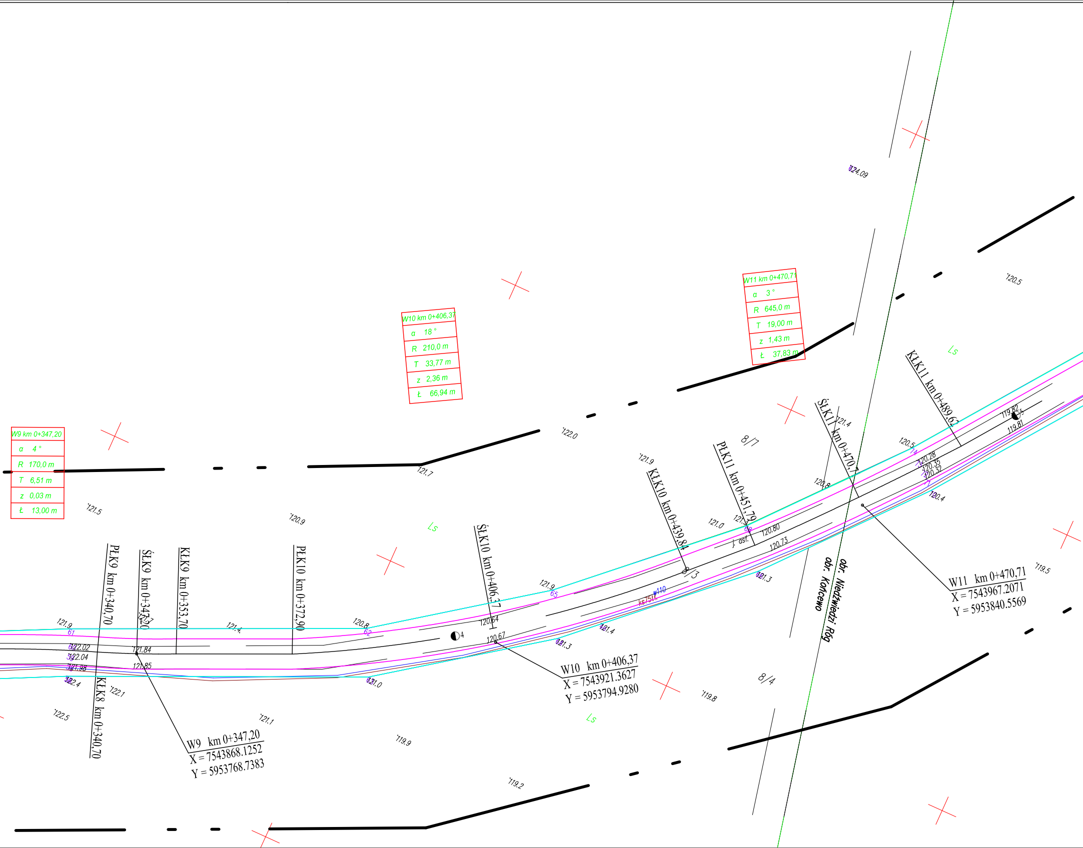
W9 km 0+347,20
α 4 °
R 170,0 m
T 6,51 m
z 0,03 m
Ł 13,00 m
W10 km 0+406,37
α 18 °
R 210,0 m
T 33,77 m
z 2,36 m
Ł 66,94 m
W11 km 0+470,71
α 3 °
R 645,0 m
T 19,00 m
z 1,43 m
Ł 37,83 m
PŁK9 km 0+340,70
ŚŁK9 km 0+347,20
KŁK9 km 0+353,70
KŁK8 km 0+340,70
PŁK10 km 0+372,90
ŚŁK10 km 0+406,37
KŁK10 km 0+439,84
PŁK11 km 0+451,79
ŚŁK11 km 0+470,7
KŁK11 km 0+489,62
W9 km 0+347,20
X = 7543868.1252
Y = 5953768.7383
W10 km 0+406,37
X = 7543921.3627
Y = 5953794.9280
W11 km 0+470,71
X = 7543967.2071
Y = 5953840.5569
obr. Niedźwiedzi Róg
obr. Kończewo
8/7
8/3
8/4
j. asf.
ks75tr.
w110
Ls
Ls
Ls
Ls
124.09
120.5
122.0
121.7
121.5
120.9
121.9
121.0
121.4
120.8
120.5
119.82
119.81
120.28
120.35
120.32
120.4
120.80
120.73
121.3
119.5
121.9
120.64
120.67
121.4
121.3
119.8
121.9
122.02
122.04
121.98
122.4
121.84
121.85
121.4
120.8
121.0
122.1
122.5
121.1
119.9
119.2
61
62
65
68
74
4
5

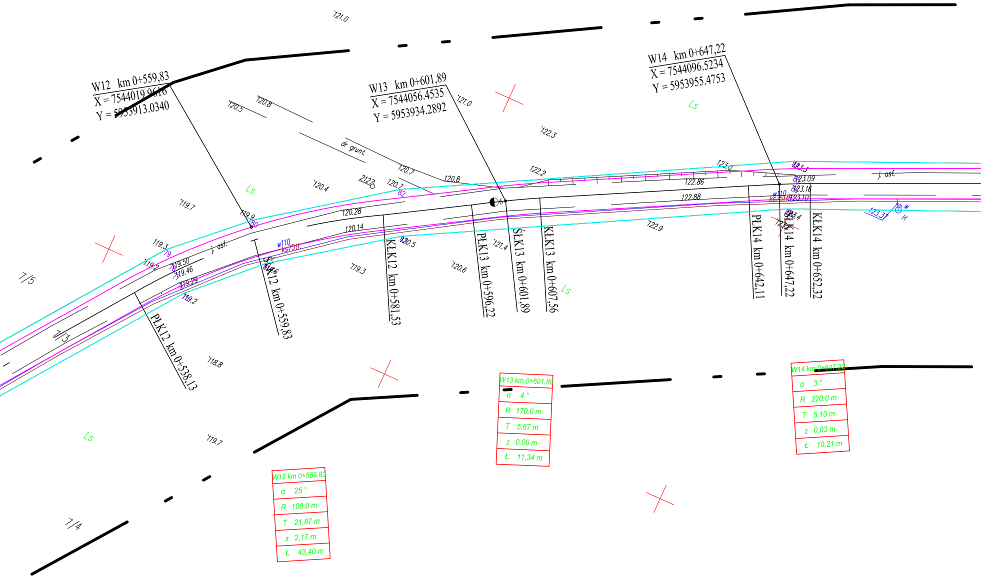
W12 km 0+559,83
X = 7544019.9616
Y = 5953913.0340
W13 km 0+601,89
X = 7544056.4535
Y = 5953934.2892
W14 km 0+647,22
X = 7544096.5234
Y = 5953955.4753
PŁK12 km 0+538,13
ŚŁK12 km 0+559,83
KŁK12 km 0+581,53
PŁK13 km 0+596,22
ŚŁK13 km 0+601,89
KŁK13 km 0+607,56
PŁK14 km 0+642,11
ŚŁK14 km 0+647,22
KŁK14 km 0+652,32
W12 km 0+559,83
α 25 °
R 100,0 m
T 21,87 m
z 2,17 m
Ł 43,40 m
W13 km 0+601,89
α 4 °
R 170,0 m
T 5,67 m
z 0,00 m
Ł 11,34 m
W14 km 0+647,22
α 3 °
R 220,0 m
T 5,10 m
z 0,03 m
Ł 10,21 m
dr grunt.
j. asf.
j. asf.
Ls
Ls
Ls
Ls
Ls
7/5
7/3
7/4
w110
ks75ID
w110
121.0
121.0
120.8
120.5
122.3
122.2
123.0
123.3
123.09
123.16
123.10
123.37
122.86
122.88
122.9
120.7
120.7
120.8
120.4
120.28
120.14
120.5
121.4
120.6
119.3
119.7
119.9
119.3
119.2
119.50
119.46
119.29
119.2
118.8
119.7
82
79
80
6

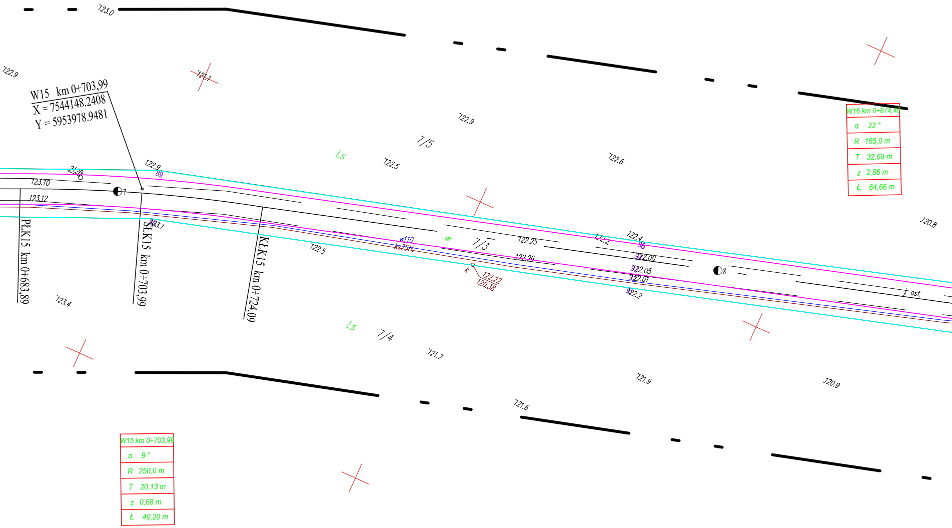
W15 km 0+703,99
X = 7544148.2408
Y = 5953978.9481
PŁK15 km 0+683,89
ŚŁK15 km 0+703,99
KŁK15 km 0+724,09
123.0
122.9
121.1
122.9
7/5
Ls
122.5
122.6
122.9
89
123.10
123.12
123.1
7
8
122.5
w110
ks75tł.
dr
7/3
122.25
122.26
122.2
122.4
96
122.00
122.05
122.01
122.2
k
122.22
120.38
asf.
120.8
123.4
Ls
7/4
121.7
121.9
120.9
121.6

W16 km 0+874,40
α 22 °
R 165,0 m
T 32,69 m
z 2,86 m
Ł 64,66 m

W15 km 0+703,99
α 9 °
R 250,0 m
T 20,13 m
z 0,68 m
Ł 40,20 m

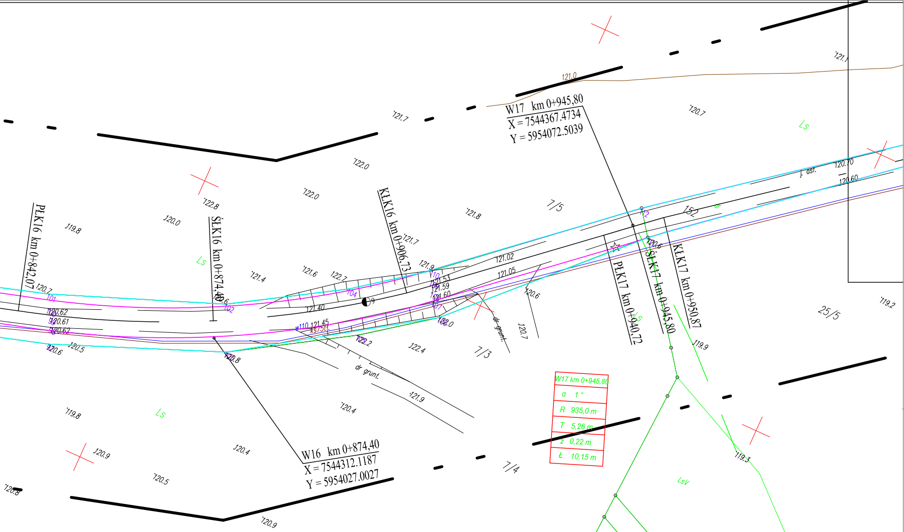
W17 km 0+945,80
X = 7544367.4734
Y = 5954072.5039
W16 km 0+874,40
X = 7544312.1187
Y = 5954027.0027
PŁK16 km 0+842,07
ŚLK16 km 0+874,40
KLK16 km 0+906,73
PŁK17 km 0+940,72
ŚLK17 km 0+945,80
KLK17 km 0+950,87
W17 km 0+945,80
α 1 °
R 935,0 m
T 5,26 m
z 0,22 m
Ł 10,15 m
7/5
7/3
7/4
25/5
Ls
LsV
dr grunt.
j. asf.
w110
ks75tł
121.0
121.7
122.0
122.8
120.0
119.8
121.8
120.7
119.2
119.9
119.3
120.4
120.9
120.5
120.8

LEGENDA:

8/3	Nr geodezyjne działek
—	Granice geodezyjne działek
←•→	Istniejace linie energetyczne napowietrzne
	Istniejace linie teletechniczne kablowe
w90	Istniejąca sieć wodociagowa
ks75tł.	Istniejąca sieć sanitarna
w H	Istniejący hydrant sieci wodociagowej
·176.6	Istniejące rzędne terenu
☐	Nawierzchnia jezdni z betonu asfaltowego
▨	Nawierzchnia zatoki autobusowej, betonowa kostka brukowa grub. 8 cm
▨	Nawierzchnia peronu, betonowa kostka brukowa grub. 8 cm
═	Projektowana rura osłonowa typu AROT, śred. 110 mm
☐	Linie rozgraniczajace inwestycję
t	Projektowany przebieg linii teletechnicznej kablowej

Poświadczam zgodność mapy,
na której wykonano projekt z mapą
do celów projektowych, przyjętą do
powiatowego zasobu geodezyjnego
i kartograficznego w Piszu.
Paweł Wysocki
Bartosz Huryń

Poświadcza się, że niniejszy dokument został opracowany w wyniku prac geodezyjnych i kartograficznych, których rezultaty zawiera operat techniczny wpisany do ewidencji materiałów państwowego zasobu geodezyjnego kartograficznego
Organ prowadzący państwowy zasób geodezyjny i kartograficzny
STAROSTA PISKI
Identyfikator ewidencyjny materiału zasobu
P.2816.2017.797
Data wpisania operatu technicznego do ewidencji materiałów zasobu
2017 -08- 10
Imię, nazwisko i podpis osoby reprezentującej organ
Z up. STAROSTY
inż. Dariusz Gwiazda
INSPEKTOR w Wydziale
Geodezji, Kartografii i Katastru

	BIURO PROJEKTOWE I NADZORU "FILAR" Paweł Wysocki 12-200 Pisz, uL. K. I. Gałczyńskiego 7/15, tel. 505 11 77 26		
INWESTOR: Gmina Ruciane Nida Al. Turystów 4 12 - 220 Ruciane Nida	OBIEKT: Droga gminna nr 172009 N droga powiatowa nr 1646 N - Niedźwiedzi Róg		STADIUM: Projekt budowlany
Nazwa rysunku:	Projekt zagospodarowania terenu - plan sytaucyjny		Nr rys.: 2-1
Projektant:	mgr inż. Bartosz Kamil Huryń upr. bud. PDL/0122/POOD/09		
Opracował:	mgr inż. Paweł Wysocki		
Branża:	Drogowa	Skala 1:500	Data: sierpień 2017 r.